Productbeschrijving Coördinatie scopeformulier, (P)UB en of rapportages

Algemene beschrijving
Naast de direct financiële activiteiten behorende bij het scope en rapportage proces is projectbeheersing ook verantwoordelijk voor het opstellen van het scope formulier of Partieel UitvoeringsBesluit (PUB) aanvraag en de rapportages. Deze documenten komen tot stand door de informatielevering vanuit de verschillende projectdisciplines. Dit product is gericht op de –trekkende- coördinatierol, kwaliteitstoets en de verwerking van de informatie horende bij het tot stand brengen van deze producten.

Doelstelling:
Het ontzorgen van de MPB door, naast het financiële deel, het breder oppakken en coördineren van producten als scopeformulieren en/of rapportages.

Uitgangspunten:

- Processchema Coördinatie scopeformulier en/of rapportages

Producteisen:

- Een volledig scopeformulier en/of rapportages
- Een volledig ingevuld Project Opdracht Formulier (POF) inclusief onderbouwing (B&O)

Processchema Coördinatie scopeformulier, (P)UB en of rapportages

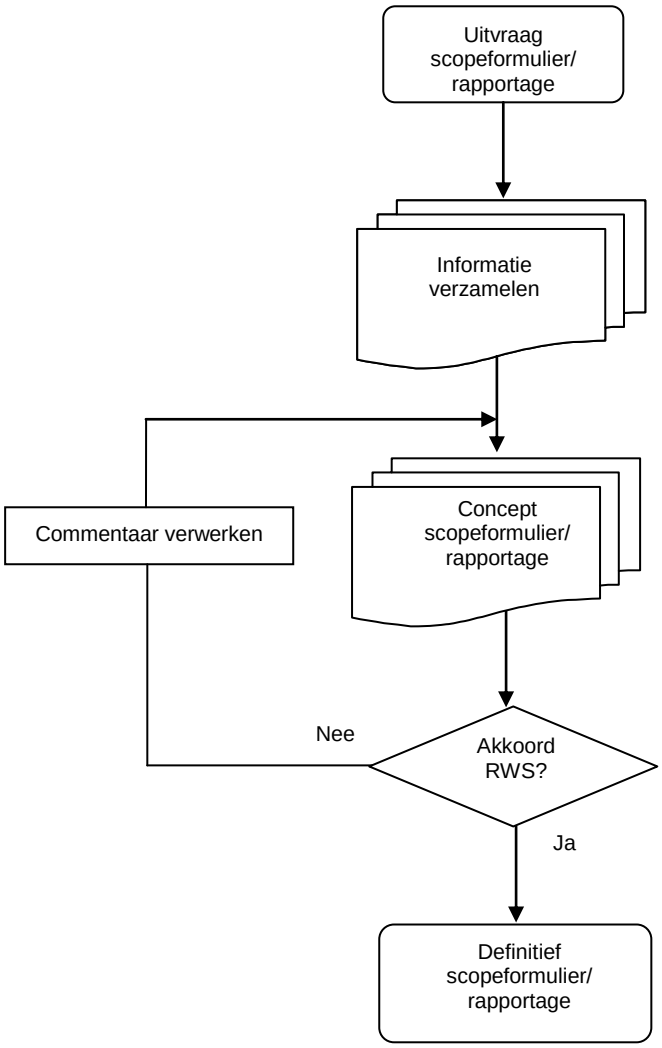

Fasen: Verkenning
Planuitwerking
Realisatie

Input: Adviseur Projectbeheersing verzamelt voor de rapportage/ scopeformulier benodigde informatie bij IPM rolhouders en uit systemen
- Projectmanager (PM)
- Manager ProjectBeheersing (MPB) incl Risicomanagement, Financiën en Planning
- Technisch Manager (TM) incl. veiligheid
- Omgevingsmanager (OM) incl. vastgoed, kabels en leidingen
- Contractmanager (CM)

Output: Adviseur Projectbeheersing maakt concept scopeformulier/rapportage/POF

Check: Beoordeling concept scopeformulier/ rapportage door Projectmanager (PM) en Manager ProjectBeheersing (MPB) namens IPM-rolhouders

Output: Door Projectteam vastgestelde concept scopeformulier/rapportage/POF